

# PROYECTO BASICO Y DE EJECUCIÓN DE NAVE AGROPECUARIA

SITUACION :  
**POLÍGONO 24, PARCELA 400, PARAJE CALLEJONES - BURGOHONDO (ÁVILA)**

PLANO DE :  
**PLANO DE SITUACION**

PROPIEDAD  
**PAULA BAEZA SANZ**

ESCALA  
**s/e**

FECHA  
**marzo 2024**

ARQUITECTO  
**MIGUEL ANGEL FERNANDEZ RODRIGUEZ**

PLANO Nº  
**A.01**

**COACYL AVILA**

**VISADO**

FECHA: 03/04/2024  
 EXP. Nº: 20240194  
 FASE: 105

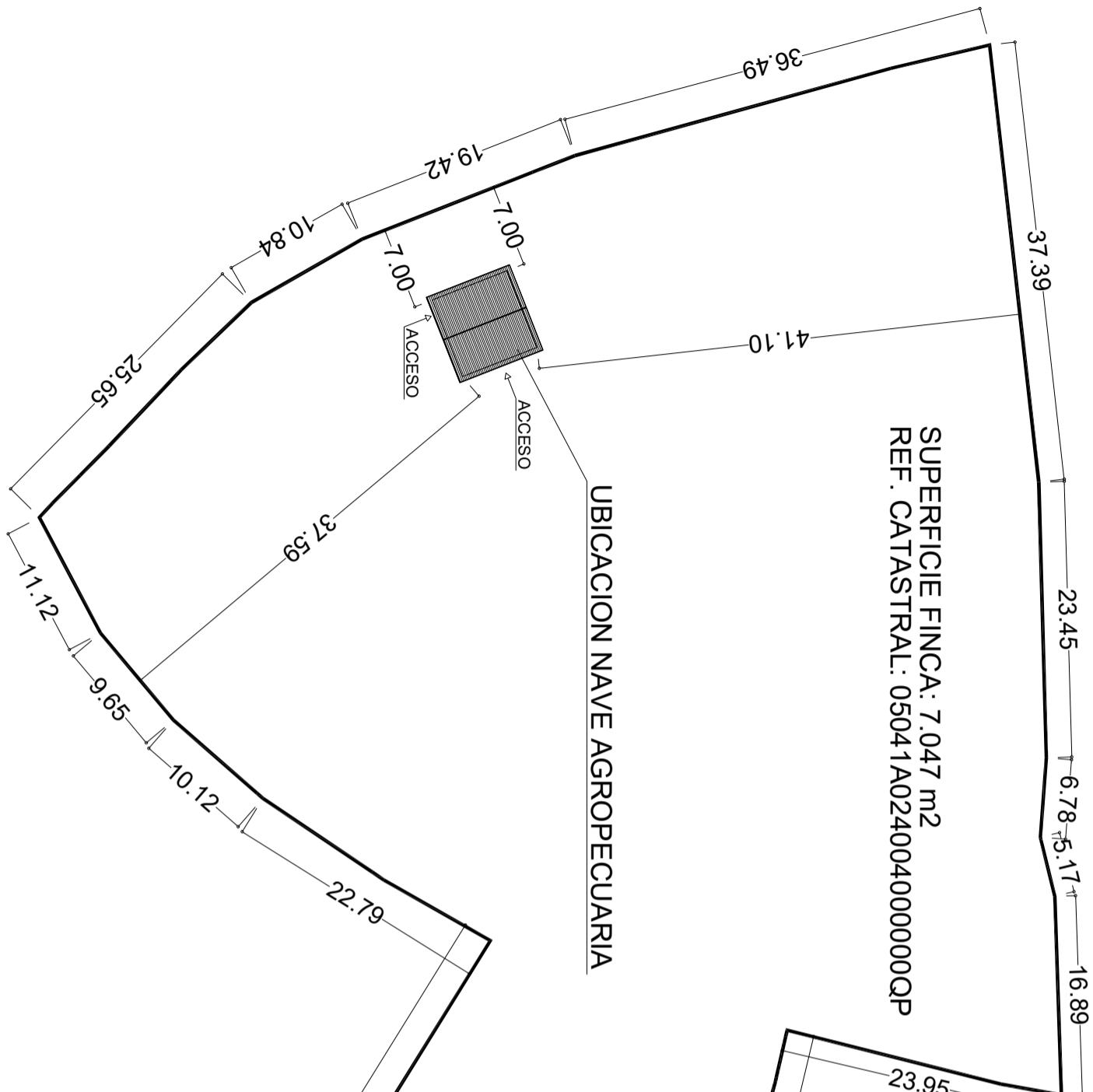
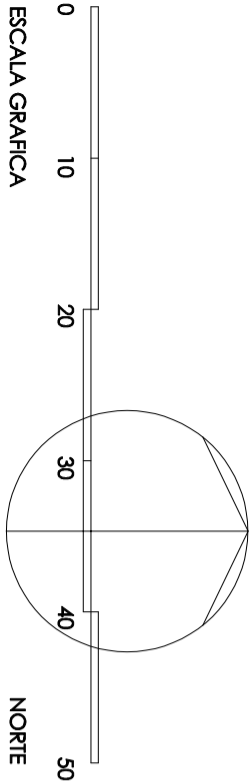

SUPERFICIE FINCA: 7.047 m<sup>2</sup>  
 REF. CATASTRAL: 05041A024004000000QP

CAMINO A TIA VICTORIA  
 CAMINO DEL ESPINO

CAMINO DEL ESPINO

ACCESO FINCA

# PROYECTO BASICO Y DE EJECUCIÓN DE NAVE AGROPECUARIA

PLANO DE : PLANO DE EMPLAZAMIENTO	ESCALA 1/500	FECHA marzo 2024
PROPIEDAD PAULA BAEZA SANZ	ARQUITECTO MIGUEL ANGEL FERNANDEZ RODRIGUEZ	PLANO Nº <b>A.02</b>

SITUACION :  
 POLÍGONO 24, PARCELA 400, PARAJE CALLEJONES - BURGOHONDO (ÁVILA)

COACYL AVILA  
**VISADO**  
 FECHA: 03/04/2024  
 EXP. Nº: 20240194  
 FASE: 105

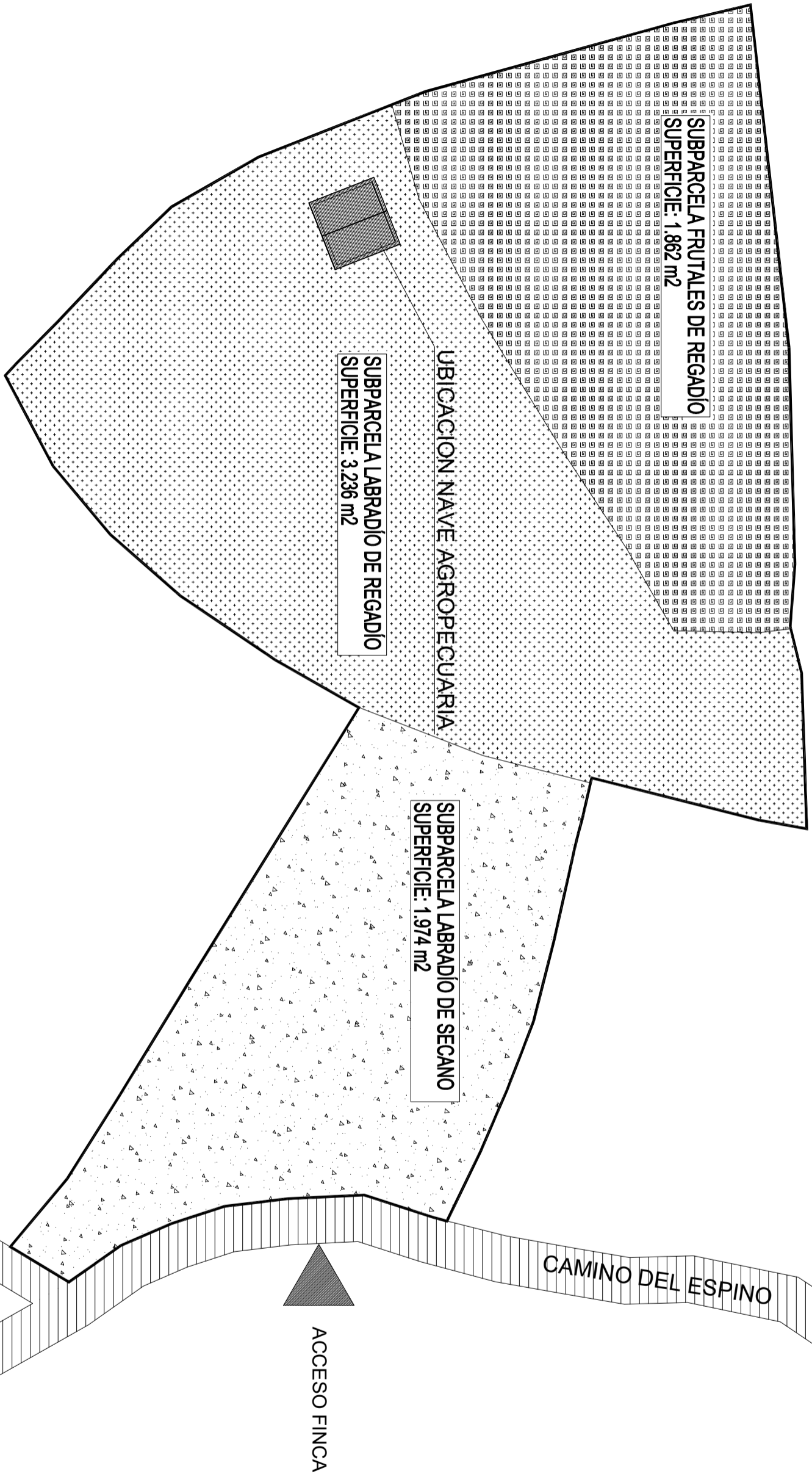
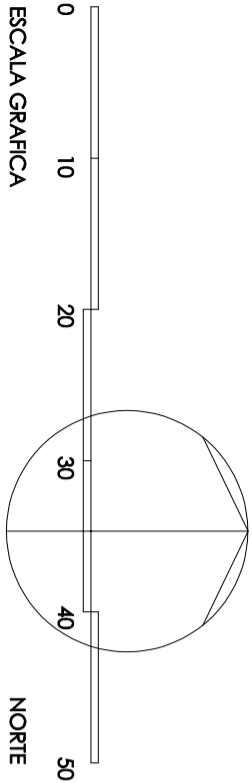

# PROYECTO BASICO Y DE EJECUCIÓN DE NAVE AGROPECUARIA

PLANO DE : PLANO DE SUBPARCELAS	ESCALA 1/500	FECHA marzo 2024
PROPIEDAD PAULA BAEZA SANZ	ARQUITECTO MIGUEL ANGEL FERNANDEZ RODRIGUEZ	PLANO Nº <b>A.03</b>

SITUACION :  
POLÍGONO 24, PARCELA 400, PARAJE CALLEJONES - BURGOHONDO (ÁVILA)

**VISADO**
  
 FECHA: 03/04/2024
   
 EXP. Nº: 20240194
   
 FASE: 105

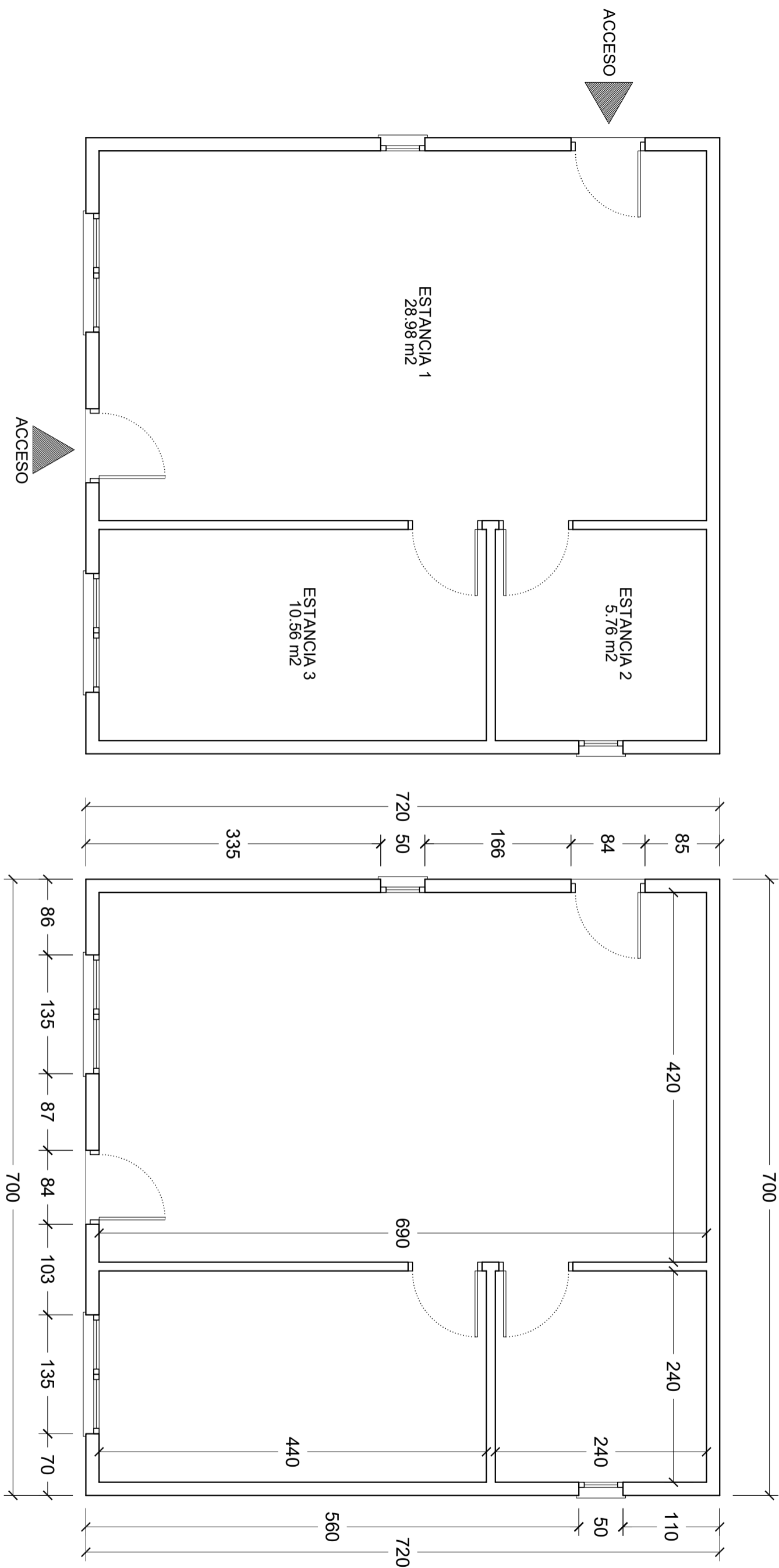

# PROYECTO BASICO Y DE EJECUCIÓN DE NAVE AGROPECUARIA

PLANO DE :  
PLANTA BAJA  
COTAS Y SUPERFICIES

ESCALA  
1/75

FECHA  
marzo 2024

SITUACION :

POLÍGONO 24, PARCELA 400, PARAJE CALLEJONES - BURGOHONDO (ÁVILA)

PROPIEDAD

PAULA  
BAEZA SANZ

ARQUITECTO

MIGUEL ANGEL  
FERNANDEZ RODRIGUEZ

COACYL AVILA

VISADO

FECHA: 03/04/2024

EXP. Nº: 20240194

FASE: 105

PLANO Nº

A.04

ALZADO NORTE (2-2')

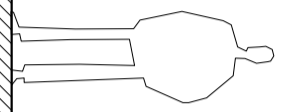

388  
214  
174

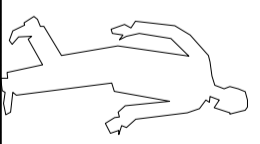
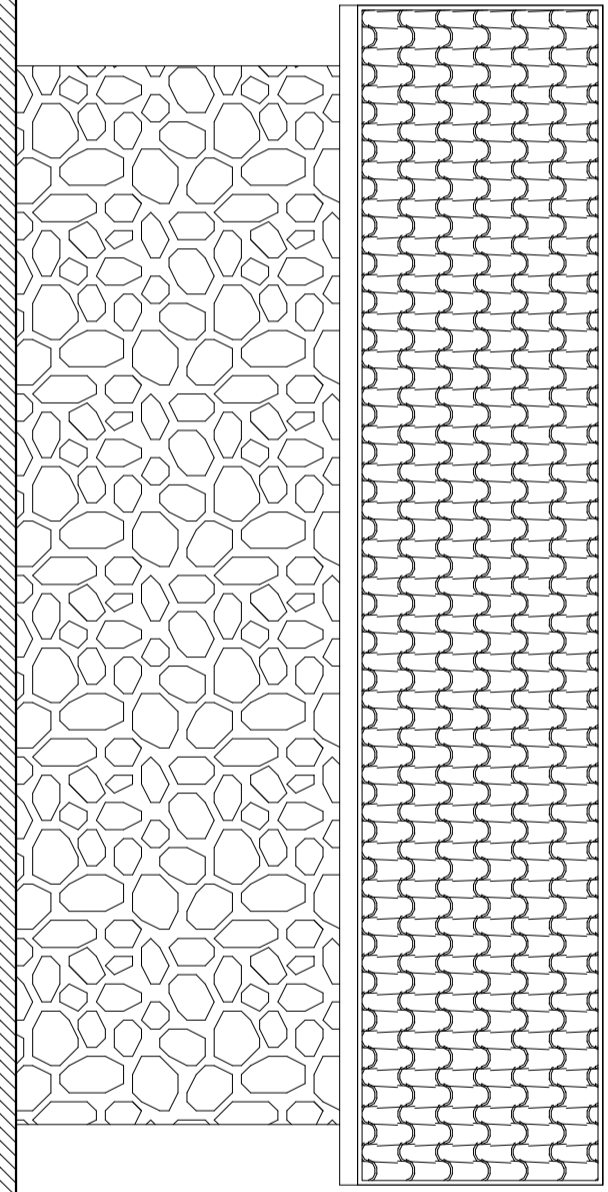

ALZADO SUR (1-1')

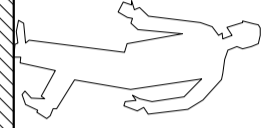

388  
214  
174

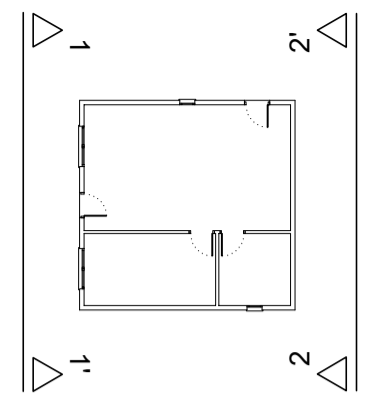
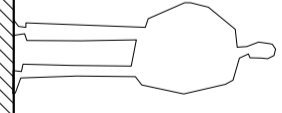
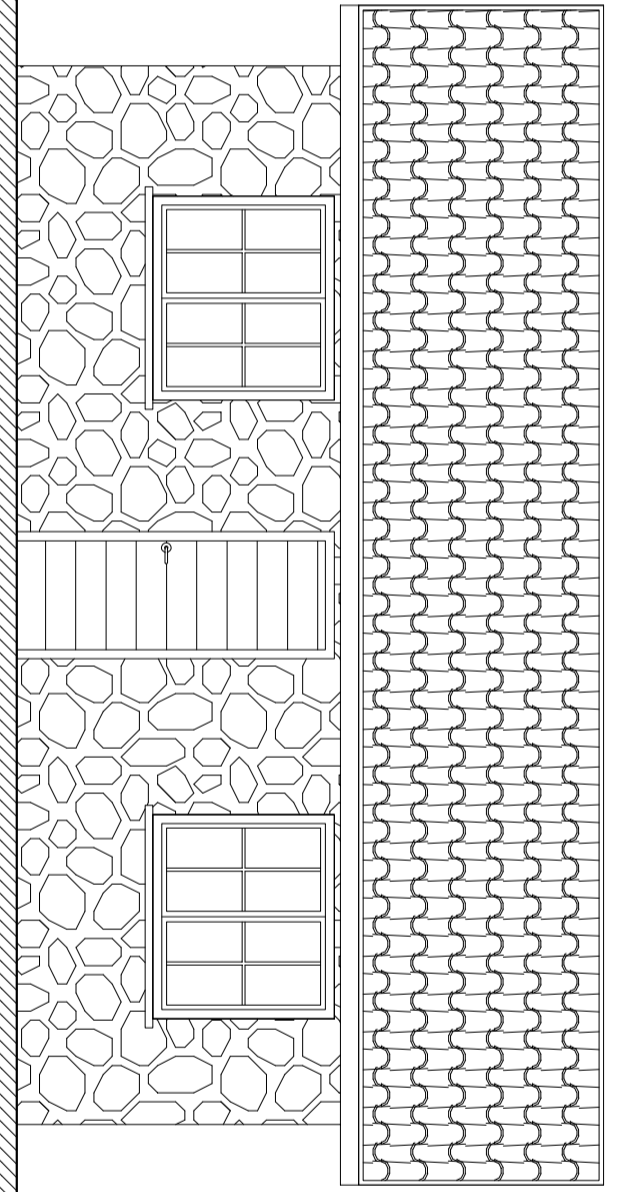

# PROYECTO BASICO Y DE EJECUCIÓN DE NAVE AGROPECUARIA

SITUACION :  
POLÍGONO 24, PARCELA 400, PARAJE CALLEJONES - BURGOHONDO (ÁVILA)

PLANO DE :  
ALZADOS (I)

PROPIEDAD  
PAULA BAEZA SANZ

ESCALA  
1/75

ARQUITECTO  
MIGUEL ANGEL FERNANDEZ RODRIGUEZ

FECHA  
marzo 2024

PLANO Nº  
A.05

COACYL AVILA

**VISADO**

FECHA: 03/04/2024  
EXP. Nº: 20240194  
FASE: 105

ALZADO OESTE (4-4)

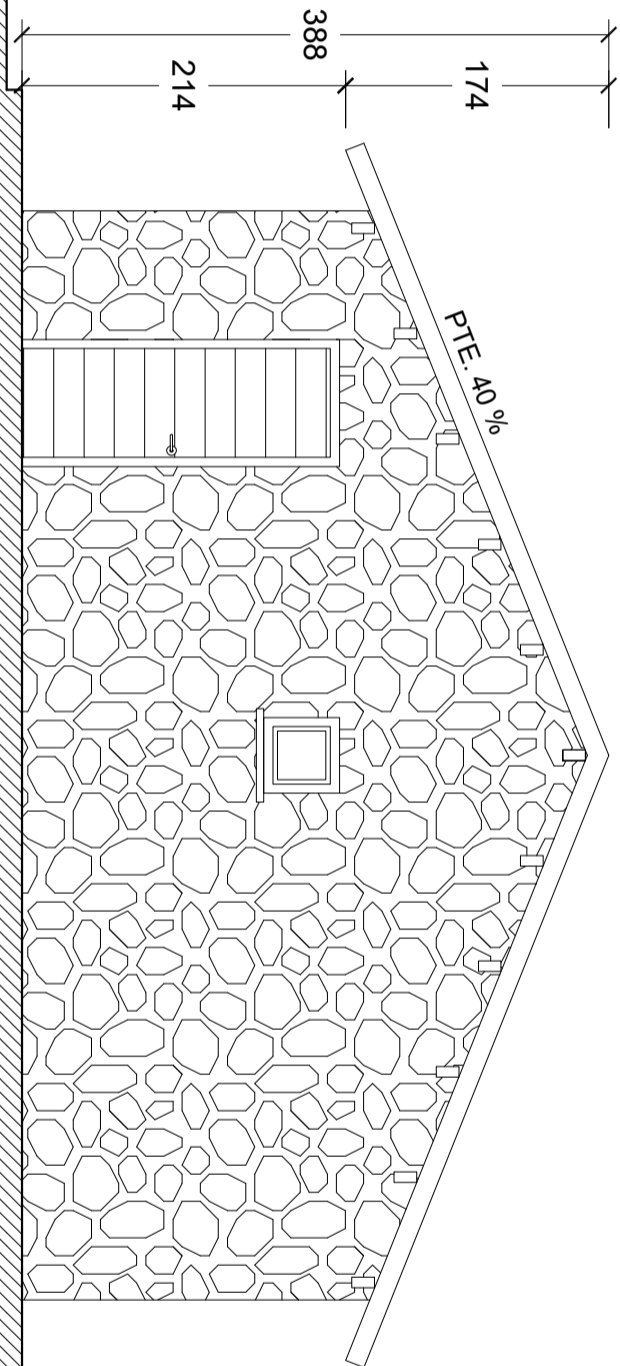

ALZADO ESTE (3-3)

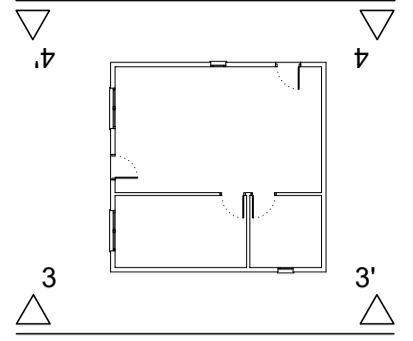
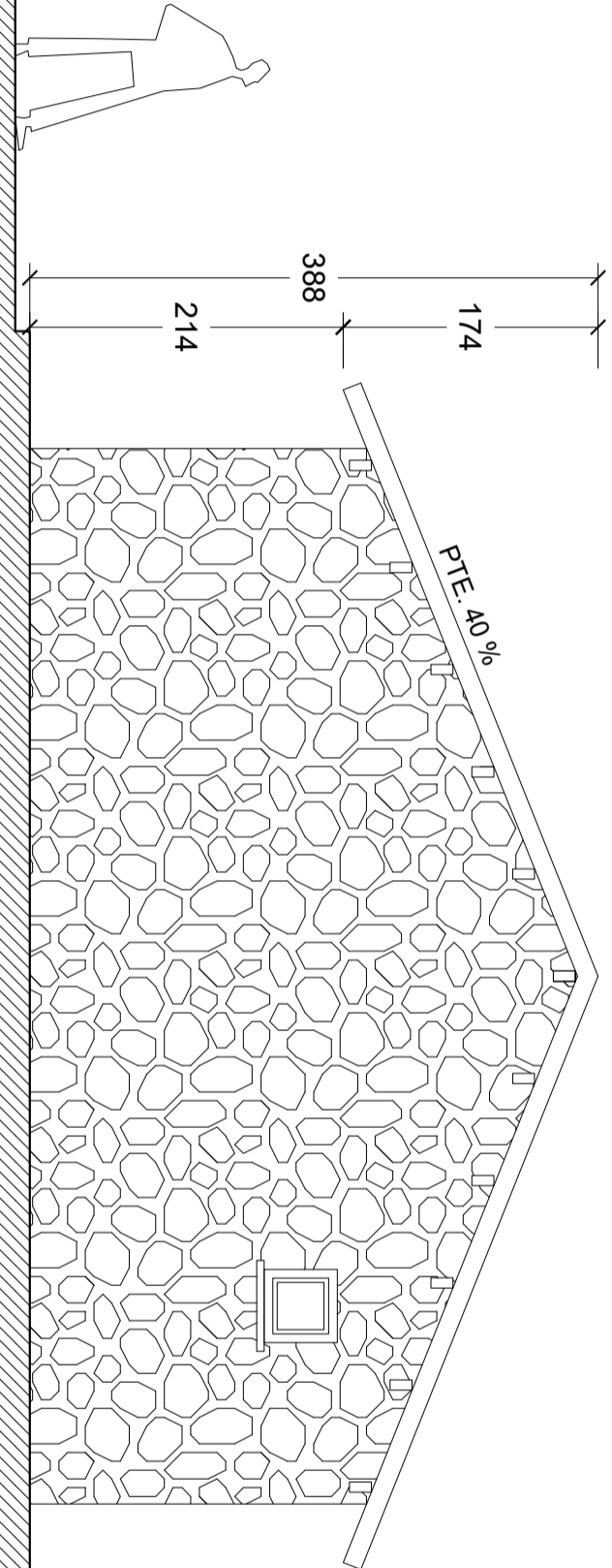

# PROYECTO BASICO Y DE EJECUCIÓN DE NAVE AGROPECUARIA

SITUACION :

POLÍGONO 24, PARCELA 400, PARAJE CALLEJONES - BURGOHONDO (ÁVILA)

PLANO DE :  
ALZADOS (II)

PROPIEDAD

PAULA  
BAEZA SANZ

ESCALA

1/75

ARQUITECTO

MIGUEL ANGEL  
FERNANDEZ RODRIGUEZ

FECHA

marzo 2024

PLANO Nº

A.06

COACYL AVILA

MIGUEL ANGEL FERNANDEZ RODRIGUEZ

**VISADO**

FECHA: 03/04/2024

EXP. Nº: 20240194

FASE: 105

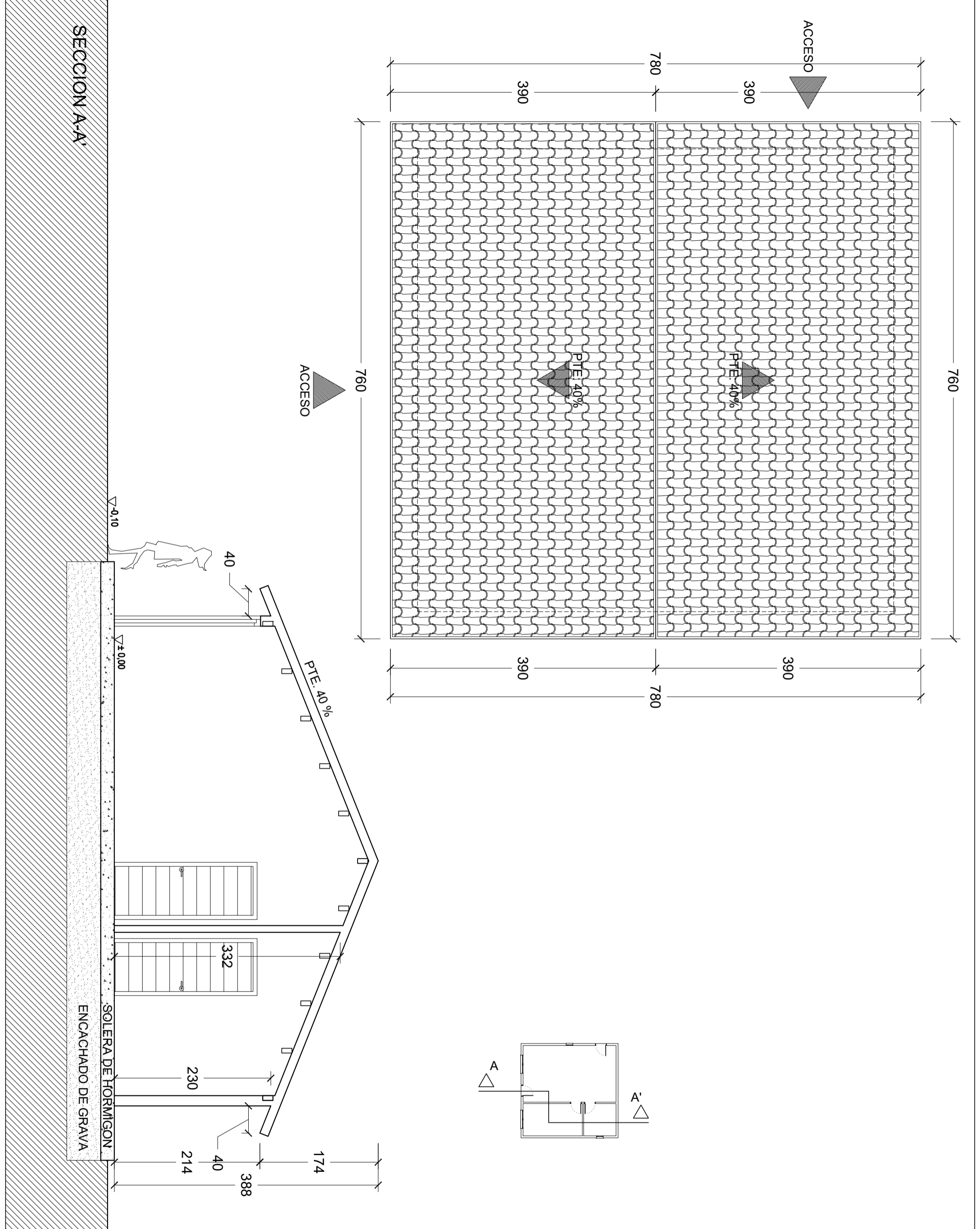

# PROYECTO BASICO Y DE EJECUCIÓN DE NAVE AGROPECUARIA

SITUACION :  
POLÍGONO 24, PARCELA 400, PARAJE CALLEJONES - BURGOHONDO (ÁVILA)

PLANO DE :  
PLANTA CUBIERTAS  
SECCION

PROPIEDAD  
PAULA  
BAEZA SANZ

ESCALA  
1/75

ARQUITECTO  
MIGUEL ANGEL  
FERNANDEZ RODRIGUEZ

FECHA  
marzo 2024

PLANO Nº  
**A.07**

**COACYLE ÁVILA**  
**VISADO**  
FECHA: 03/04/2024  
EXP. Nº: 20240194  
FASE: 105

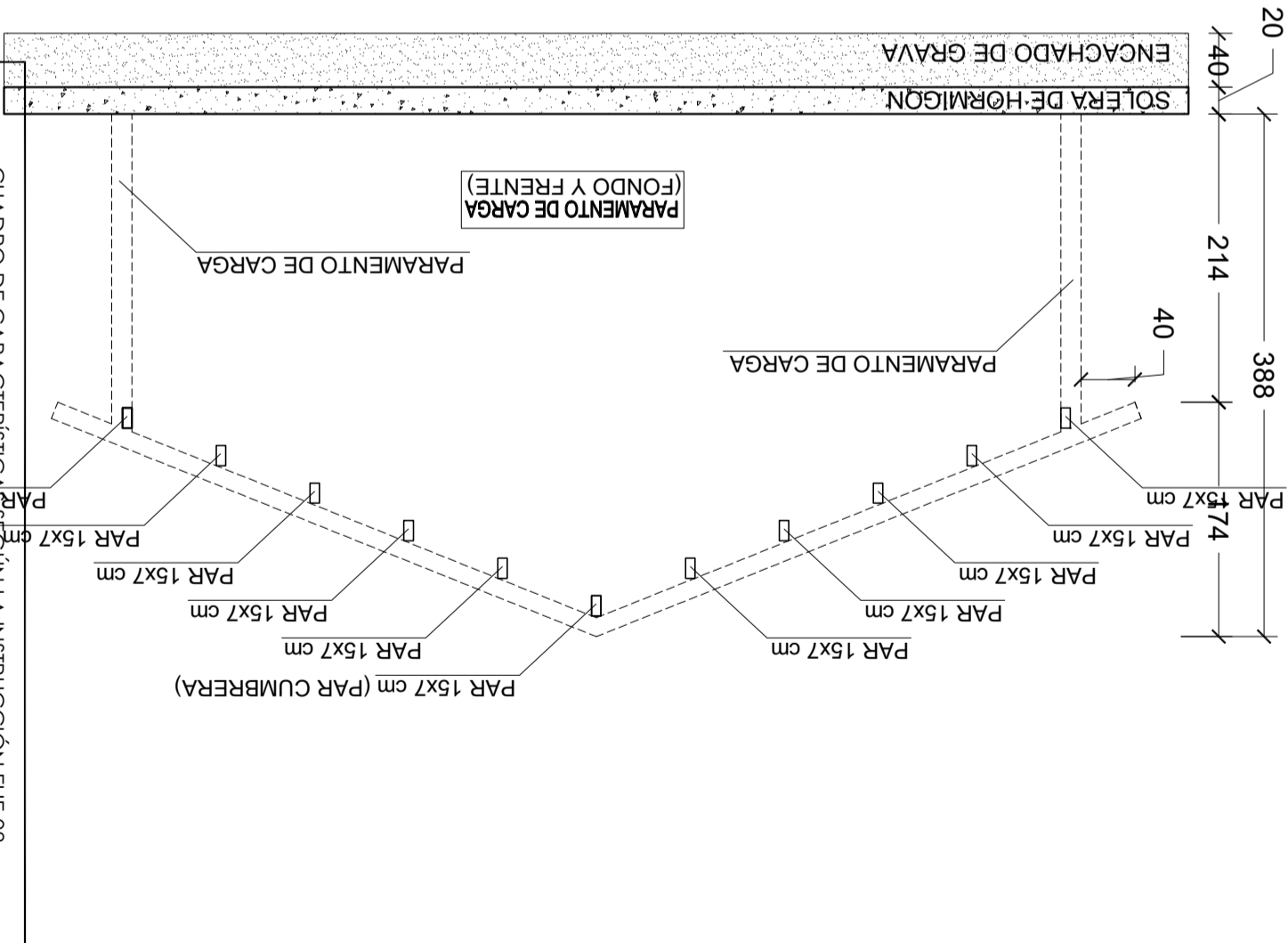
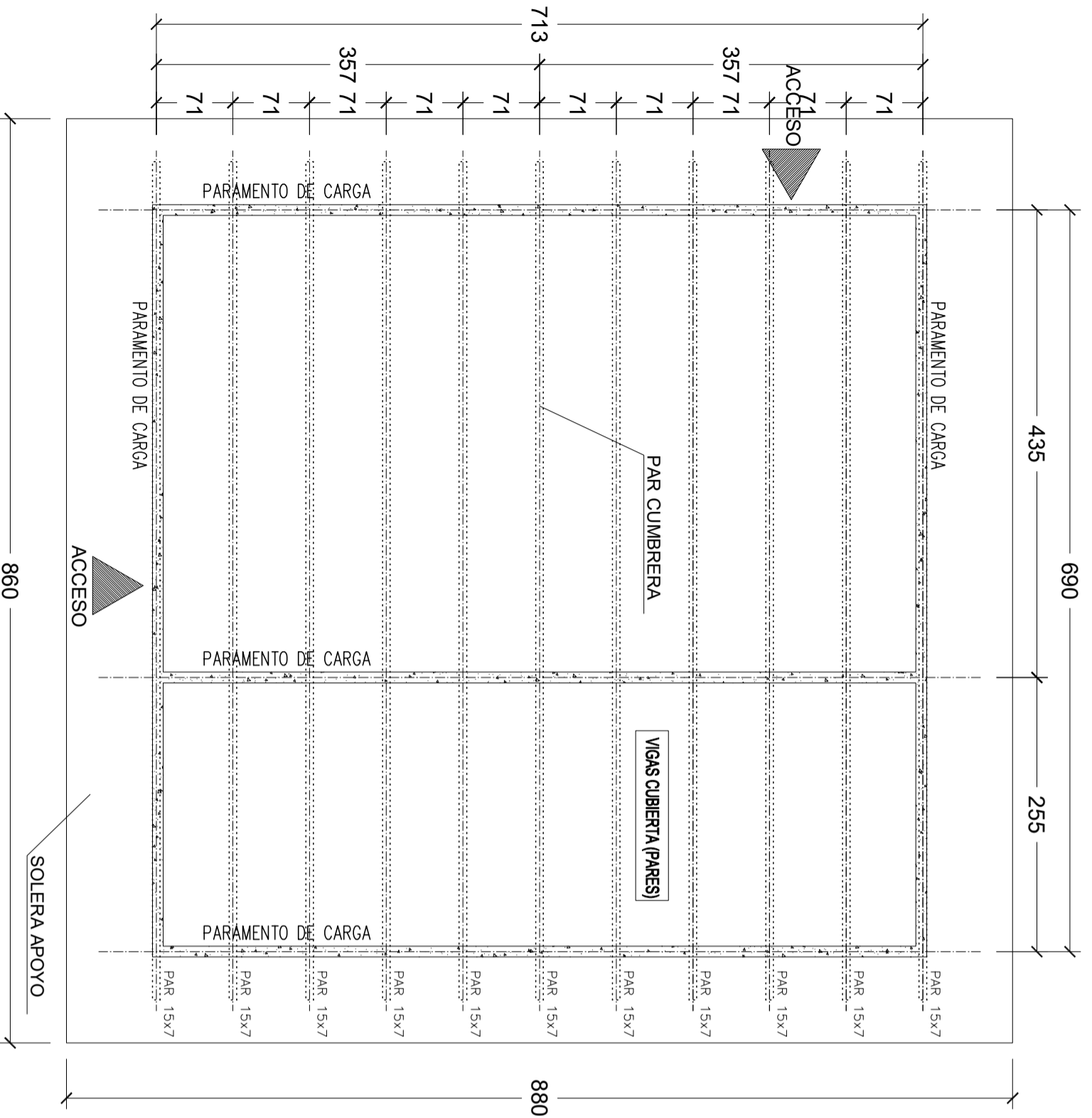

CUADRO DE CARACTERÍSTICAS SEGÚN LA INSTRUCCIÓN EHE-08

LOCALIZACIÓN	DESIGNACIÓN	CONST.	T. ÁRIDO	CONTROL	$\gamma_c$	REC. NOM.
Igual toda la obra	HA-25/B/30/IIa	(ART. 30.6)	BLANDA	(ART. 28.2)	(ART. 88)	(ART. 15.3) (ART. 37.2.4)
Cimentaciones	HA-25/B/20/I		30 mm.	ESTADIST.	1.5	45 mm.
Losas y Forjados	HA-25/B/20/I		20 mm.			30 mm.
Hormigón limpieza	HL-150/B/30		30 mm.	ELEMENTO NO ESTRUCTURAL		

LOCALIZACIÓN	DESIGNACIÓN	RESIST. CÁLCULO	CONTROL	$\gamma_s$
Igual toda la obra	B 500 S	(ART. 31.2)	(ART. 95)	(ART. 15.3)
		435 N/mm <sup>2</sup>	NORMAL	1.15

TIPO DE ACCIÓN	CONTROL	COEF. PARCIALES DE SEGURIDAD PARA ELUJ. (ART. 12.1)	EFEECTO FAVORABLE	EFEECTO DESTAVORABLE
(ART. 9.2)	(ART. 95)		$\gamma_G = 1.00$	$\gamma_G = 1.50$
Permanente (G)	NORMAL		$\gamma_G^* = 1.00$	$\gamma_G^* = 1.60$
Perm. v. no constante (G*)	NORMAL		$\gamma_Q = 0.00$	$\gamma_Q = 1.60$
Variable (Q)	NORMAL			

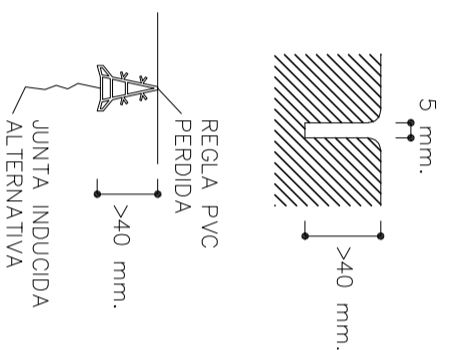
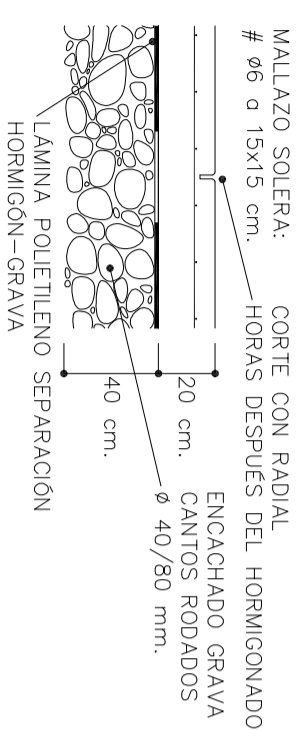

JUNTA RETRACCIÓN SOLERA  
 ESCALA 1:20

<h1>PROYECTO BASICO Y DE EJECUCIÓN DE NAVE AGROPECUARIA</h1>	PLANO DE : CIMENTACION Y SOLERA	ESCALA 1/75	FECHA marzo 2024
	PROPIEDAD PAULA BAEZA SANZ	ARQUITECTO MIGUEL ANGEL FERNANDEZ FIGUEROA	PLANO Nº E.01

SITUACION :  
 POLÍGONO 24, PARCELA 400, PARAJE CALLEJONES - BURGOHONDO (ÁVILA)

